Callejero municipal de Miraflores de la Sierra

Dirección General de Economía y Política Financiera
CONSEJERÍA DE ECONOMÍA, EMPLEO Y HACIENDA
COMUNIDAD DE MADRID

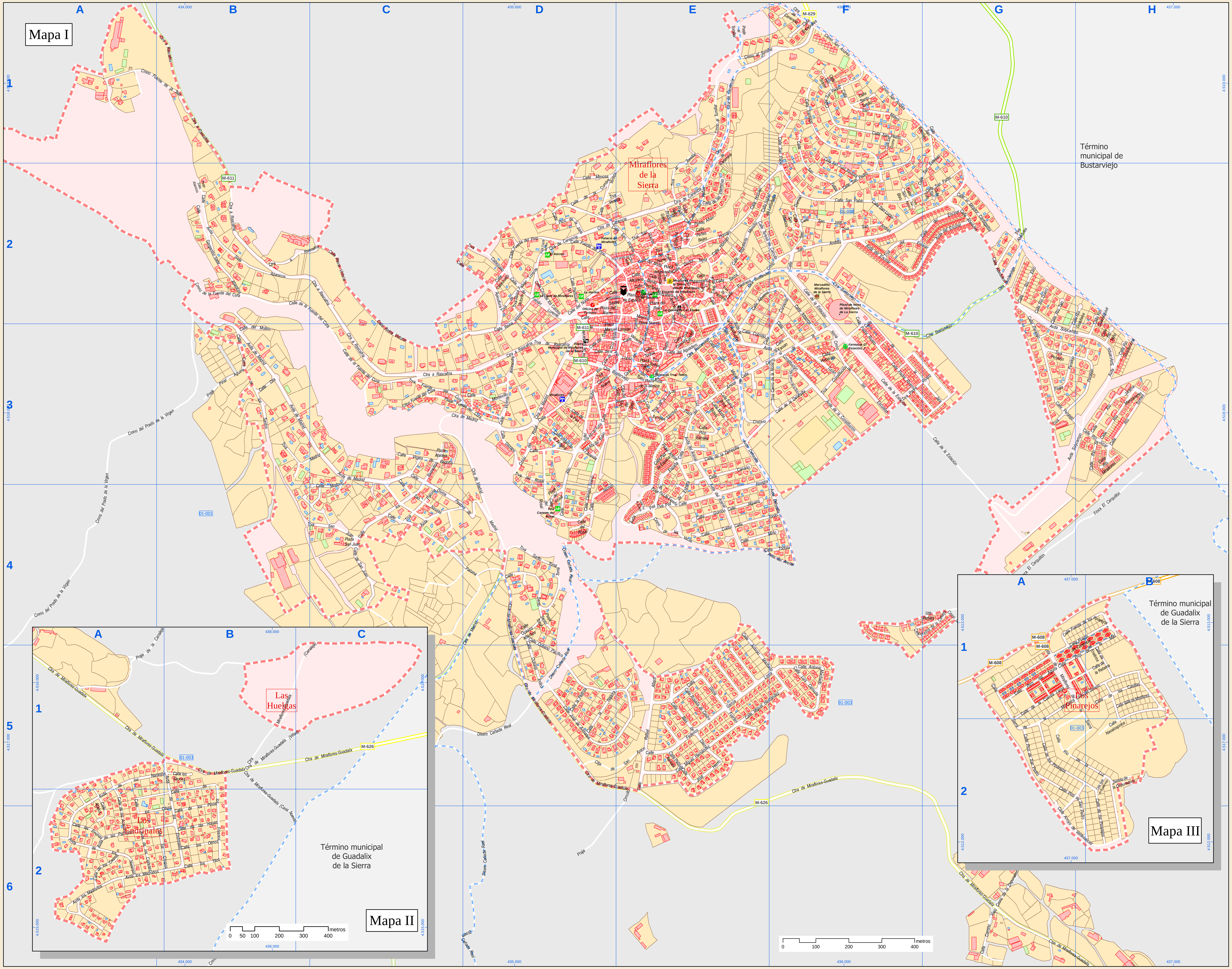

Fecha de referencia: 1 de Enero de 2015
Fecha de impresion: 01-03-2016

Índice de calles

Abedules, Calle	I	G-2	Najarra, Calle	I	D-5
Abedules, Trva	I	G-2	Naranjos, Avda	II	A-1, A-2, B-1
Abetos, Calle	II	A-2	Navalospinos, Calle	III	B-2
Acacias, Calle	II	A-1, A-2	Norte, Calle	I	D-2, E-2
Aguadero, Calle	I	E-3	Norte, Cllon	I	E-2
Alamo, Plaza	I	D-2	Norte, Trva	I	E-2
alamos, Paseo	I	D-2	Nueva, Plaza	I	E-2
Albatros, Calle	I	E-2, E-3, F-2, F-3			
Alc. J. M Lorente Perales, Calle	I	E-3	Océano Atlántico, Calle	I	D-4
Alcalde Antonio Torrego, Calle	I	E-3	Océano Indico, Calle	I	D-4, D-5
Alondra, Calle	I	E-3, E-4	Océano Pacífico, Calle	I	D-4, D-5
Alto del Rubio, Calle	I	D-3, D-4	Olivos, Calle	II	A-2, B-2
Alto del Rubio, Cllja	I	D-3	Olla, Calle	I	B-3
Alto del Rubio, Psaje	I	D-3	Olmos, Calle	II	B-2
Alto del Rubio, Trva	I	D-3			
Altozano, Calle	I	E-2	Pablo Neruda, Calle	I	E-5
Antonio Machado, Calle	I	E-4, E-5, F-5	Padre Rivero, Calle	I	F-2, F-3, G-3
Apicultura, Calle	I	C-2, D-2, D-3	Padre Rivero, Trva	I	F-3, G-3
Aranda, Calle	I	D-3	Palmeras, Avda	II	A-2, B-2
Arenal, Avda	I	E-3, E-4, F-4	Paloma, Calle	I	C-4, D-4
Arenal, Calle	I	E-3	Paloma, Trva	I	C-4
Arenal, Psaje	I	E-3	Particular "A", Calle	I	D-2
Arroyo de Valdesalices, Calle	III	A-2, B-2	Pastrana, Calle	I	E-2
Arroyo, Calle	I	E-2	Pastrana, Trva	I	E-2
Atalaya, Plaza	I	C-3	Paz de España, Avda	I	E-3, E-4
			Paz de España, Calle	I	E-3, E-4
Benito Rodríguez, Calle	I	E-2	Paz de España, Psaje	I	E-4
Bernabé Sánchez Plaza, Calle	I	E-3	Paz de España, Trva	I	E-3, E-4
Blas de Otero, Calle	I	E-5	Paz, Calle	I	D-3
Buena Brisa, Calle	I	E-3	Pedriza, Calle	I	D-5
Bustarviejo, Ctra	I	D-3, E-2, E-3, F-2, F-3, G-2, G-3	Peñalá, Urb	I	F-4, G-4
Bustarviejo, Trva	I	D-3	Peñas Altas, Calle	I	E-2
			Peñas Bajas, Calle	I	E-2
Cabezuelo, Calle	I	D-2	Peñas, Calle	I	E-2
Cabezuelo, Trva	I	D-2	Peñas, Cllon	I	E-2
Camino Nuevo, Calle	I	D-3, D-4	Peñas, Psaje	I	E-2
Camino Nuevo, Psaje	I	D-3	Peñas, Trva	I	E-2
Camino Nuevo, Trva	I	D-3	Peralejo, Calle	I	G-2, G-3, H-3
Camino Viejo, Calle	I	G-6	Peralejo, Psaje	I	G-3
Canaleja, Praje	II	A-1	Peralejo, Trva	I	G-3, H-3
Canario, Calle	I	E-3	Pico de la Miel, Calle	III	A-1, B-1
Canencia, Ctra	I	D-2, E-1, E-2, F-1	Pico de la pala, Calle	I	D-2
Cantueso, Calle	I	F-3, G-3	Pico de San Pedro, Calle	III	A-2
Cañada Real, Disem	I	C-5, C-6, D-4, D-5, D-6	Pico del Aguila, Calle	III	A-1
Casillas, Calle	III	B-1	Pico Estrella, Calle	I	E-3
Cedros, Calle	II	A-2	Pinar Aguirre, Praje	I	B-3
Cerro de los Santos, Calle	I	B-3	Pinarejos, Calle	III	A-2, B-2
Chopos, Calle	II	A-2, B-2	Pinos, Calle	II	B-2
Cierro de la Noria, Calle	I	E-3, F-3	Pío López, Calle	I	D-3, E-3
Cierro de la Noria, Psaje	I	F-3	Prado de la Virgen, Cmno	I	A-3, A-4, A-5, B-2, B-3
Cierro de la Noria, Trva	I	F-3	Prado Gallo, Calle	I	E-2
Cipreses, Avda	II	A-2	Prado Gallo, Trva	I	E-2
Circuito, Praje	I	D-6, E-5, E-6	Prados de la Cañada, Calle	I	F-4, G-4
Colibrí, Calle	I	E-4	Puerto de Canencia, Calle	III	A-1, B-1
Colimbo, Calle	I	E-3			
Concejo, Calle	I	E-2, E-3	Rafael Alberti, Calle	I	E-5
Concejo, Trva	I	E-3	Ramón y Cajal, Calle	I	E-2, E-3
Constitución, Avda	I	E-2, E-3, F-3	Ramón y Cajal, Psaje	I	E-2
Constitución, Trva	I	F-3	Ramón y Cajal, Trva	I	E-2
Cormorán, Calle	I	E-3, F-2, F-3	Rascafría, Ctra	I	A-1, B-1, B-2, C-2, C-3, D-2, D-3
Crucero, Calle	I	E-3	Rascafría, Trva	I	D-3
Cruz de los Caídos, Calle	I	D-2	Real, Calle	I	E-2
Cruz Verde, Calle	I	D-3, E-2, E-3	Reina Victoria, Calle	I	C-2, C-3, D-2, D-3
Cuerda Larga, Calle	III	A-1, A-2	Reina Victoria, Trva	I	D-2
Cumbre, Calle	I	D-2, E-2	Remedios, Calle	I	C-3, C-4
			Retama, Calle	III	A-1, B-1
Dehesas, Cmno	I	B-6, C-5, C-6	Riaza, Calle	I	E-2, E-3
Dehesilla, Avda	I	E-3, F-3, F-4	Rigoberta Menchú, Calle	I	E-2
Dehesilla, Calle	I	E-3, F-3	Río de la Luz, Calle	III	A-1, A-2, B-2
Depuradora, Cmno	I	G-4, G-5, G-6	Río Duero, Calle	I	G-2
Depuradora, Senda	III	B-2	Río Ebro, Calle	I	G-2
Divina Pastora, Calle	I	C-3, C-4, D-4	Río Guadalquivir, Calle	I	H-2, H-3
Doctor Fleming, Calle	I	E-2	Río Guadarrama, Calle	I	H-3
Doctor Tapia, Calle	I	E-2	Río Guadiana, Calle	I	G-2, G-3, H-2
			Río Jarama, Calle	I	H-3
El Cerquillón, Finca	I	G-4, H-3, H-4	Río Júcar, Calle	I	H-3
Encinar, Avda	I	F-2, G-2	Río Manzanares, Calle	I	H-3
Encinar, Calle	I	F-2, G-2	Río Miño, Calle	I	H-3
Encinar, Trva	I	F-2, G-2	Río Miraflores, Calle	I	H-3
Encinas, Calle	II	A-2	Río Sil, Calle	I	H-3
Endrinales, Avda	II	B-1, B-2	Río Tajo, Calle	I	G-2, G-3
Enebros, Calle	III	B-1	Río Tormes, Calle	I	H-3
Entrevalles, Calle	I	F-1	Río, Calle	I	D-3
Escuelas, Cmno	I	F-3	Robles (Cerro de los Sant, Calle	I	B-4, C-4
España, Plaza	I	E-2	Rollo, Plaza	I	E-2
Estación, Calle	I	F-2, F-3, G-3, G-4	Rosal, Calle	I	D-3, D-4
Eusebio Guadalix, Calle	I	E-2, E-3	Rosal, Cmno	I	D-3
			Rosal, Psaje	I	D-4
Fabián Lorente, Calle	I	D-2	Rosal, Trva	I	D-3
Fabián Lorente, Trva	I	D-2	Rosalía de Castro, Calle	I	E-5
Faisán, Calle	I	F-3			
Federico García Lorca, Calle	I	E-5, F-5	San Agustín, Calle	I	F-2
Fresnos, Calle	II	B-1, B-2	San Alberto, Calle	I	G-2
Fuent del Cura,cmno presa, Cmno	I	A-1, A-2, B-2	San Andrés, Cmno	I	E-2, F-1, F-2, G-1, G-2
Fuente Cataluña, Cllon	I	E-2	San Andrés, Trva	I	F-2
Fuente Cataluña, Trva	I	E-2	San Antón, Cllja	I	D-5, E-5
Fuente de la Teja, Cmno	I	A-1, B-1	San Antonio Abad, Calle	I	F-2
Fuente de los Pinarejos, Calle	III	A-1, B-1	San Antonio, Calle	I	E-2
Fuente del Cura, Calle	I	B-2, C-2, C-3	San Blas, Calle	I	F-2
Fuente del Cura, Cllon	I	C-3	San Cosme, Calle	I	F-1
Fuente del Cura, Cmno	I	B-2	San Damián, Calle	I	F-2
Fuente del Cura, Psaje	I	C-3, D-3	San Esteban, Calle	I	F-2, G-1, G-2
Fuente del Cura, Trva	I	C-3	San Felipe, Calle	I	F-1, F-2
Fuente del Pino, Calle	I	D-2, E-2	San Jorge, Calle	I	E-2
Fuente del Pino, Psaje	I	D-2	San José, Calle	I	F-2
Fuente del Pino, Trva	I	D-2, E-2	San Juan Bautista, Calle	I	F-1, F-2
Fuente, Calle	I	D-3, E-2, E-3	San Juan, Calle	I	C-4, C-5
			San Juan, Plaza	I	C-4
Gallo, Calle	I	D-3	San Juan, Trva	I	B-4, C-4
Gallo, Trva	I	D-3, E-3	San Lucas, Calle	I	F-2
Gargantón, Calle	I	B-2	San Luis, Calle	I	G-2
Gato, Calle	I	D-3, E-3	San Marcos, Calle	I	F-2
Gato, Cllja	I	E-3	San Mateo, Calle	I	F-1
Gato, Trva	I	E-3	San Miguel, Calle	I	E-3
Gazapo, Calle	I	D-3	San Nicolás, Calle	I	C-3, C-4
Gloria Fuertes, Calle	I	E-5	San Pablo, Calle	I	F-1, F-2, G-2
Gorrión, Calle	I	E-4	San Pedro, Calle	I	F-1, F-2
			San Simón, Calle	I	F-1
Hayas, Calle	II	B-2	San Vicente, Calle	I	D-2, E-2
Horcajo, Calle	I	E-2, F-2	San Vicente, Trva	I	E-2
Horcajo, Trva	I	E-2	Santa María, Calle	I	E-2
Hospital, Plaza	I	E-2	Santiago, Calle	I	F-1, F-2
Hospital, Trva	I	E-2	Santo Tomás, Calle	I	F-1
Huertos, Calle	I	E-2	Santo Tomé, Calle	I	D-4
			Santo Tomé, Psaje	I	D-4
Isabel de Larrañaga, Calle	I	E-2, F-2	Santo Tomé, Trva	I	D-4
			Sastres, Calle	I	E-2
Jara, Calle	I	F-2, F-3, G-3	Sauces, Calle	II	B-1
Jazmín, Calle	I	D-4	Sierra de la Cabrera, Calle	III	A-2
Jerónimo Sastre, Calle	I	D-2, E-2	Sierra de la Morcuera, Calle	III	A-1, A-2
Jilguero, Calle	I	E-4	Sierra, Calle	I	E-2
José de Arimatea, Calle	I	D-5, E-5	Siete Abanicos, Avda	I	B-2
José Hierro, Calle	I	E-5	Siete Abanicos, Calle	I	B-2
José Yañez, Calle	I	E-2	Siete Abanicos, Psaje	I	B-2
Julián Reyzabal Larrouy, Calle	I	C-3	Solano, Calle	III	A-1, B-1, B-2
			Solycampo, Avda	I	G-2, G-3, G-4, H-3
Luis Cernuda, Calle	I	F-5	Soto del Real a Navalafue, Vreda	II	A-1, A-2, B-1
Luz, Avda	I	E-3	Soto del Real, Ctra	I	C-5, C-6
Luz, Trva	I	E-3			
			Tahona, Calle	I	E-2, E-3
M-608 (Soto a Guadalix), Ctra	III	A-1, B-1	Teresa de Calcuta, Calle	I	E-2, F-2
Madrid, Avda	I	B-2, B-3, C-3, C-4, D-4	Tilos, Calle	II	B-2
Madrid, Ctra	I	C-3, C-5, D-2, D-3, D-4, D-5	Tolón, Plaza	I	E-3
Madrid, Trva	I	B-3, C-3	Tolón, Trva	I	E-3
Madroños, Avda	II	A-2, B-2	Tomillar, Cmno	I	E-1, E-2, F-1
Manuel Lorente, Plaza	I	D-3, E-3	Tomillar, Psaje	I	E-1
Marina, Calle	I	E-3	Tomillar, Trva	I	E-1, E-2
Marina, Plaza	I	E-3	Tordo, Calle	I	E-4, F-4
Mayor, Calle	I	D-2, E-2	Toribia, Calle	I	E-3
Mercado, Calle	I	E-2	Toribia, Trva	I	E-3
Miguel Hernández, Calle	I	E-5, F-5	Tórtola, Calle	I	E-4, F-4
Mimosa, Calle	I	D-2	Tucán, Calle	I	F-2, F-3
Mirador Cantagallos, Calle	I	G-2			
Mirador del Prado, Calle	I	F-4	Vacas, Cmno	I	E-4
Miraf-Guada (Casa Nueva), Ctra	II	B-1, B-2	Valle de Bustarviejo, Calle	III	B-2
Miraf-Guadalix (Bollonas), Ctra	I	G-6	Valle de Miraflores, Calle	III	B-1
Miraf-Guadalix (Huelgas), Ctra	II	A-1, B-1, C-1	Valverde, Calle	I	D-3, E-3
Mirafl-Guadal (Canaleja), Ctra	II	B-1, C-1	Verderillo, Calle	I	F-3
Miraflores de la Sierra, Avda	III	A-1, A-2, B-2	Vereda, Calle	I	D-2
Miraflores-Guadalix (El M, Ctra	II	A-2	Vereda, Trva	I	D-2, E-2
Miraflores-Guadalix, Ctra	I	D-4, D-5, E-5, E-6, F-5, G-5, G-6, H-6	Vicente Aleixandre, Calle	I	D-3
Miraflores-Guadalix, Ctra	II	A-1, B-1, C-1	Virgen de Begoña, Calle	I	C-3
Miraflor-Guadalix (Viña), Ctra	II	B-1, C-1	Virgen de la Antigua, Calle	I	D-3
Mirlo, Calle	I	E-4, F-4	Virgen de la Antigua, Trva	I	D-3
Modorro, Calle	I	C-3, C-4	Vitaminas, Calle	I	E-2
Molino, Calle	I	B-2, B-3	Voluntarios, Calle	I	E-2
Monte Bravo, Calle	I	E-3			
Montecillo, Calle	I	D-3			

Leyenda
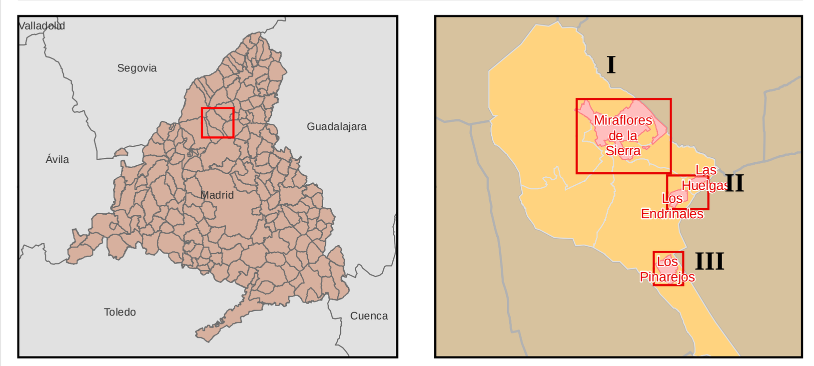
- Meco — perímetro y nombre de núcleo de población
- 01-002 — límite municipal; sección censal
- A-6, M-608 — autopistas y autovías; carreteras principales
- M-604, M-618 — carreteras secundarias; otras carreteras
- hospital; ayuntamiento; boca de metro
- línea de ferrocarril; estación